



À

PREFEITURA MUNICIPAL DE LAGAMAR / Estado de MG

Ref.: PREGAO PRESENCIAL nº 11/2020

Processo nº 016/2020

Licitação: 348620

Saldo 2.000 ( Dois Mil ) AMPOLAS

PREFEITURA MUNICIPAL DE LAGAMAR

RECEBIDO EM 15/07/20

HORARIO 14:00 h

PROTOCOLO Nº 154

VISTO

**COMERCIAL CIRÚRGICA RIOCLARENSE LTDA.**, com matriz sediada à Avenida 62-A, nº 419 – Jardim América, na cidade de Rio Claro – S.P, inscrita no CNPJ sob o nº 67.729.178 / 0001 – 49, com Inscrição Estadual nº 587.101.582.112; e filiais: a) inscrita no CNPJ sob o nº 67.729.178/0002-20, com Inscrição Estadual nº 062.996.580.0021, estabelecida à Rua Paulo Costa nº 320 – Galpão 09, 10 e 11, Distrito Industrial – Jd. Piemont Sul, na cidade de Betim – MG; e b) inscrita no CNPJ nº 67.729.178/0004-91, com Inscrição Estadual nº 395.060.142.110, estabelecida na Praça Emilio Marconato, 1000 ,Galpão G22 – Jaguariúna Park Industrial, Jaguariúna - SP vem respeitosamente perante Vossa Senhoria, por seu procurador que esta subscreve, **EXPOR, PODERAR E REQUERER** o quanto segue:

Esta Empresa participou do procedimento licitatório que veio a ocorrer junto a Vossa Senhoria, vindo a ser classificada e posteriormente contratada para o fornecimento dos produtos adjudicados.

Dentre estes produtos, constamos que o **Item 0032 - (Princ.Ativo) ATROPINA 0,25MG, SULFATO / PASMODEX 0,25MG/ML CX C/240AMP X 1ML**, produzido pelo **Laboratório Fabricante HALEX/ISOFARMA**, encontra-se com problemas em sua linha produtiva, tornando-se impossível atender ao pedido de compra.

Ao efetuarmos a compra deste medicamento junto ao referido fabricante, para a reposição de nosso estoque, fomos informados que o mesmo encontra-se **SEM PREVISÃO, DEVIDO A PANDEMIA**, conforme ofício que ora apresentamos.

Entretanto, visando o fornecimento do produto em questão, viemos a pesquisar junto a outros fabricantes que mantemos relações comerciais, uma possível troca de marca, porém, infelizmente não obtivemos sucesso, pois estes, por sua vez, vieram a informar a impossibilidade do atendimento ao nosso pedido de compra.

Por conta disso tornou-se impossível atendermos o fornecimento do produto **Item 0032 - (Princ.Ativo) ATROPINA 0,25MG, SULFATO / PASMODEX 0,25MG/ML CX C/240AMP X 1ML** e, tendo em vista a impossibilidade de aquisição do produto em nosso mercado interno, entendemos ser de direito o Deferimento ao Cancelamento de todo saldo do medicamento e também do quantitativo já empenhado.

COMERCIAL CIRÚRGICA RIOCLARENSE LTDA.

Avenida 62A, 419 – Jardim América – Fone (19) 3522-5800 – (19) 3522-5801/5802 – vendas@rioclarense.com.br  
CEP: 13506-056 – Rio Claro – SP – CNPJ Nº 67.729.178/0001-49 – INSCR. EST. Nº 587.101.582.112

Praça Emilio Marconato, 1000 - Galpão 22 e 27, Park Industrial – vendas@rioclarense.com.br  
CEP: 13.820-000 – Jaguariúna – SP – Fone (19) 3522-5800 – CNPJ Nº 67.729.178/0004-91 e INSCR. EST. Nº 395.060.142.110

Rua Paulo Costa, 140. – Dist. Industrial – Jd. Piemont Sul – Fone (31) 3439-4300 – Fax: (31) 3439-4302/4303 – rioclarense@mg.rioclarense.com.br  
CEP: 32.669.712 – Betim – MG – CNPJ Nº 67.729.178/0002-20 – INSCR. EST. Nº 062.996.580.0021

Dentro deste contexto, resta clamar ao princípio da razoabilidade e da proporcionalidade que deve existir nas condutas da Administração Pública, aplicando a teoria de que a atuação administrativa deve ser racional e afeiçãoada ao senso comum das pessoas, evitando atos desarrazoados, incoerentes ou praticados com desconsideração às situações e circunstâncias que seriam atendidas por quem tivesse atributos normais de prudência e sensatez.

É de suma importância ressaltar, que neste momento de crise, a comercialização e produção de medicamentos se encontra prejudicada por conta da dificuldade sofrida em toda a cadeia.

A crise afeta a todos os ramos e, por conta disto, esta empresa vem tentando ao máximo amenizar as suas consequências para que seus clientes não sejam prejudicados, pois sabe a importância dos medicamentos e materiais para com a saúde pública.

Desta forma, é de modo claro e amigável que solicitamos o cancelamento do **Item 0032 - (Princ.Ativo) ATROPINA 0,25MG, SULFATO / PASMODEX 0,25MG/ML CX C/240AMP X 1ML**, pois, em nenhum momento esta Empresa pretendeu prejudicar esta (Municipalidade LAGAMAR / Estado de MG), pelo contrário, vem tempestivamente apresentar as informações formais obtidas junto ao Laboratório Fabricante, visando uma publicidade plena dos acontecimentos.

Lamentamos os transtornos ocorridos, porém, salientamos que foram empenhados grandes e cansativos esforços no intuito de recebermos nosso pedido de compra, não obtendo o êxito desejado, por conta de eventos extraordinários e totalmente alheios a nossa vontade ocorrido com o Laboratório Fabricante cotado.

Por outro lado, insta também ressaltar que, como é do conhecimento de todos os operadores da saúde, torna-se inviável possuir um estoque muito volumoso, pois devido aos prazos de validade dos produtos, esta Empresa é obrigada a constantemente renová-los, sendo certo que, nas licitações públicas os órgãos exigem prazos mínimos de validade para os fornecimentos, recusando produtos com validade curta, motivo este pelo qual não conseguimos repor com celeridade nosso estoque.

Sendo assim, pautado na ocorrência de um evento que acarretou a impossibilidade do devido cumprimento dos prazos estabelecidos no Contrato Administrativo de Fornecimentos, sendo devidamente notório o vínculo de causalidade entre estes, e ainda, não sendo possível alegar em hipótese alguma culpa desta Empresa na eventualidade dos acontecimentos, conclui-se estar devidamente comprovada a real necessidade do Deferimento ao Cancelamento de todo o Saldo do **Item 0032 - (Princ.Ativo) ATROPINA 0,25MG, SULFATO / PASMODEX 0,25MG/ML CX C/240AMP X 1ML**, visando restaurar a situação originária e o equilíbrio processual.

Devemos ter como regra que a relação contratual se desenvolverá boa para todas as partes envolvidas, entretanto, elementos externos e geralmente posteriores à contratação

podem influenciar no negócio jurídico estabelecido, culminando assim na necessidade de revisar ou até mesmo de alterar as disposições contratuais, como é o caso do fornecimento do produto **Item 0032 - (Princ.Ativo) ATROPINA 0,25MG, SULFATO / PASMDEX 0,25MG/ML CX C/240AMP X 1ML**, sendo impossível seu cumprimento nos moldes anteriormente contratado.

Mediante os fatos narrados, é a presente para **Requerer** a Vossa Senhoria o **Deferimento ao Pedido de Cancelamento do Item 0032 - (Princ.Ativo) ATROPINA 0,25MG, SULFATO / PASMDEX 0,25MG/ML CX C/240AMP X 1ML em todo seu saldo remanescente e já empenhado junto ao Contrato Administrativo de Fornecimento,** reconhecendo a ocorrência de evento extraordinário, imprevisível e totalmente alheio a nossa vontade, aplicando-se os permissivos legais e cabíveis, **ISENTANDO-NOS das penalidades administrativas e editais**, por ser de Direito e da mais lúdima, sagrada e soberana Justiça!

Requer ainda, que por tratar-se de incidente alheio e independente totalmente de sua vontade, que acolhido o pleito, seja a Comercial Cirúrgica Rioclarense Ltda eximida de quaisquer cominações que a mesma puder advir.

Nestes termos, com a notoriedade dos fatos, fundamentos e incluso documentos;  
Pede e Espera Deferimento.

BETIM, 1 de Julho de 2020

  
Comercial Cirúrgica Rioclarense Ltda  
**Franceli Ramassotti**  
RG 23.016.082-7 sp/SP  
Departamento Jurídico

**Comercial Cirúrgica Rioclarense Ltda.**

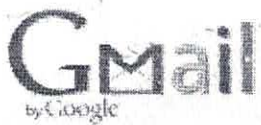

Regiane Pinhatti <regiane.pinhatti@rioclarense.com.br>



## Fwd: PASMDEX

2 mensagens

Sabrina Buoro <sabrina.buoro@rioclarense.com.br>

16 de junho de 2020 17:32

Para: Regiane Pinhatti <regiane.pinhatti@rioclarense.com.br>, Rosana Talarico <rosana.talarico@rioclarense.com.br>

PSC

Atenciosamente,



### Sabrina Buoro

Departamento de Compras

Tel/Fax: (19) 3522-5800

E-mail/Skype: sabrina.buoro@rioclarense.com.br

www.rioclarense.com.br

Confira as novidades da Rioclarense: facebook.com/rioclarense

----- Forwarded message -----

De: Ricardo Bonjorno <ricabonjorno@hotmail.com>

Date: ter., 16 de jun. de 2020 às 17:31

Subject: RE: PASMDEX

To: Sabrina Buoro <sabrina.buoro@rioclarense.com.br>

Boa tarde Sabrina,

Ainda nao tenho previsao no momento.

Obrigado

<p><b>HALEXISTAR</b> Indústria Farmacêutica S/A</p> <p><b>isofarma</b> <i>medicone</i></p>	<p>Ricardo Bonjorno Ract   Erika Brunetto Ract Representante Comercial</p> <p>Cel: (11) 99229-3208   (11) 99234-4022 ricabonjorno@hotmail.com   www.halexistar.com.br</p>
--	---

De: Sabrina Buoro <sabrina.buoro@rioclarense.com.br>

Enviado: terça-feira, 16 de junho de 2020 20:30

Para: Ricardo Bonjorno <ricabonjorno@hotmail.com>

Assunto: PASMDEX

Ricardo boa tarde!

Por favor informar a situação atual deste produto e se há previsão de normalização.

Atenciosamente,



[www.rioclarense.com.br](http://www.rioclarense.com.br)

[@rioclarense.official](https://www.instagram.com/rioclarense.official)

[Rioclarense](https://www.youtube.com/Rioclarense)



**Sabrina Buoro**

*Departamento de Compras*

Tel/Fax: (19) 3522-5800

E-mail/Skype: [sabrina.buoro@rioclarense.com.br](mailto:sabrina.buoro@rioclarense.com.br)

[www.rioclarense.com.br](http://www.rioclarense.com.br)

Confira as novidades da Rioclarense: [facebook.com/rioclarense](https://facebook.com/rioclarense)

**Regiane Pinhatti** <[regiane.pinhatti@rioclarense.com.br](mailto:regiane.pinhatti@rioclarense.com.br)>  
Para: Sabrina Buoro <[sabrina.buoro@rioclarense.com.br](mailto:sabrina.buoro@rioclarense.com.br)>  
Cc: Rosana Talarico <[rosana.talarico@rioclarense.com.br](mailto:rosana.talarico@rioclarense.com.br)>

17 de junho de 2020 12:56

Boa tarde!

Obrigada!

Atenciosamente,

**Regiane Ap. Honorio Pinhatti**

*Líder SAC*

Tel/Fax: (19) 3522-5804

E-mail/Skype: [regiane.pinhatti@rioclarense.com.br](mailto:regiane.pinhatti@rioclarense.com.br)

[www.rioclarense.com.br](http://www.rioclarense.com.br)

Confira as novidades da Rioclarense: [facebook.com/rioclarense](https://facebook.com/rioclarense)



[www.rioclarense.com.br](http://www.rioclarense.com.br)

[@rioclarense.official](https://www.instagram.com/rioclarense.official)

[Rioclarense](https://www.youtube.com/Rioclarense)



[Texto das mensagens anteriores oculto]



Gisele Fidelis <gisele.fidelis@rioclarense.com.br>

**RE: Cotação**

1 mensagem

19 de junho de 2020 10:00

**Adrielli Rodriguez | Dupatri Hospitalar** <auxvendas@dupatri.com.br>  
Para: Gisele Fidelis <gisele.fidelis@rioclarense.com.br>

Bom dia

Não temos em estoque

Atenciosamente,



**Adrielli Rodriguez**  
Comercial Privado

tel: +55 13 3228-8722

e-mail: auxvendas@dupatri.com



**De:** Gisele Fidelis <gisele.fidelis@rioclarense.com.br>

**Enviado:** sexta-feira, 19 de junho de 2020 09:39

**Assunto:** Cotação

Bom dia

Por gentileza cotar o item abaixo, por Jaguariuna SP, da marca Farmace, caso tenha outra marca apenas me informar.... Quantidade 1.200  
**Preciso de Laudo, validade superior a 12 meses.**

ATROFARMA 0,25MG/ML CX C/100AMP X 1ML







Gisele Fidelis <gisele.fidelis@rioclarense.com.br>

**Re: Cotação**

1 mensagem

Lais | Vendas | Ramal: 252 <vendas06@inovamed-rs.com.br>  
Para: Gisele Fidelis <gisele.fidelis@rioclarense.com.br>

19 de junho de 2020 09:53

Bom dia!

Infelizmente não dispomos do item em estoque.

Agradeço desde já e fico a disposição.

Att.

---



**Lais Koch**

Vendas Distribuidor

+55 54 3083 1032

www.inovamed-rs.com.br

"A Inovamed possui um Programa de Compliance e está em conformidade com as leis anticorrupção brasileiras. Primamos pelo desenvolvimento de um ambiente de ética e integridade nas relações entre o público e o privado. Para conhecer um pouco mais da nossa forma de fazer negócios acesse o nosso Código de Ética e Conduta: Código de Ética Inovamed.pdf. Caso você identifique alguma situação de não conformidade, utilize nossos canais de comunicação disponíveis em: Ouvidoria.



*[Handwritten signature]*

Em 19/06/2020 09:39, Gisele Fidelis escreveu:



19/06/2020

E-mail de Google Apps Empresarial - Re: Cotação

Bom dia

Por gentileza cotar o item abaixo, por Jaguariúna SP, da marca Farmace, caso tenha outra marca apenas me informar.... Quantidade 1.200  
**Preciso de Laudo, validade superior a 12 meses.**

ATROFARMA 0,25MG/ML CX C/100AMP X 1ML

Atenciosamente,

**Gisele Fidelis**

*SAC/Liberação.*

Tel/Fax: (19) 3522-5804 - Ramal 5963.

E-mail/Hangouts: [gisele.fidelis@rioclarense.com.br](mailto:gisele.fidelis@rioclarense.com.br)

[www.rioclarense.com.br](http://www.rioclarense.com.br)

Confira as novidades da Rioclarense: [facebook.com/rioclarense](https://www.facebook.com/rioclarense)

**NOVIDADE** - VIDEO INSTITUCIONAL, QUER CONHECER A RIOCLARENSE.... CONFIRA: <http://www.youtube.com/watch?v=5RNPx5Oj2Ws>





Gisele Fidelis <gisele.fidelis@rioclarense.com.br>

**Re: Cotação**

1 mensagem

[cotacao2@luchefarma.com.br](mailto:cotacao2@luchefarma.com.br) <cotacao2@luchefarma.com.br>

Para: Gisele Fidelis <gisele.fidelis@rioclarense.com.br>

19 de junho de 2020 09:43

Bom dia,

Infelizmente o item solicitado na cotação encontra-se em falta em nosso estoque.

Posso ajudar em mais alguma coisa?

Atenciosamente,



**LUCIFARMA**

**Ariadne Lemes**  
Departamento de Cotações

[cotacao@luchefarma.com.br](mailto:cotacao@luchefarma.com.br)

**(35) 9 9831-7358**

0800 703 6035 (35) 2102-8300

[www.luchefarma.com.br](http://www.luchefarma.com.br)



Rua Gerardo dos Reis, 280  
Fazqueta - Pouso Alegre/MG

Em 19/06/2020 09:39, Gisele Fidelis escreveu:

Bom dia

Por gentileza cotar o item abaixo, por Jaguariúna SP, da marca Farmace, caso tenha outra marca apenas me informar. **Preciso de Laudo, validade superior a 12 meses.** Quantidade 1200



ATROFARMA 0,25MG/ML CX C/100AMP X 1ML

Atenciosamente,



**Gisele Fidelis**

SAC/Liberação.

Tel/Fax: (19) 3522-5804 - Ramal 5963.

E-mail/Hangouts: [gisele.fidelis@rioclarense.com.br](mailto:gisele.fidelis@rioclarense.com.br)

[www.rioclarense.com.br](http://www.rioclarense.com.br)

Confira as novidades da Rioclarense: [facebook.com/rioclarense](https://facebook.com/rioclarense)

**NOVIDADE** - VIDEO INSTITUCIONAL, QUER CONHECER A RIOCLARENSE..... CONFIRA: <http://www.youtube.com/watch?v=5RNPx5Or2Ws>





Gisele Fidelis <gisele.fidelis@rioclarense.com.br>

**RES: Cotação**

1 mensagem

**Ricardo - RAP Medicamentos** <ricardo@rapmedicamentos.com.br>  
Para: Gisele Fidelis <gisele.fidelis@rioclarense.com.br>

19 de junho de 2020 10:28

NÃO

**De:** Gisele Fidelis [mailto:gisele.fidelis@rioclarense.com.br]  
**Enviada em:** sexta-feira, 19 de junho de 2020 09:40  
**Para:** undisclosed-recipients:  
**Assunto:** Cotação

Bom dia

Por gentileza cotar o item abaixo, por Jaguariúna SP, da marca Farmace, caso tenha outra marca apenas me informar....Quantidade 1.200

**Preciso de Laudo, validade superior a 12 meses.**

ATROFARMA 0,25MG/ML CX C/100AMP X 1ML

Atenciosamente,



www.rioclarense.com.br



@rioclarense.oficial



\rioclarense



\rioclarense

Rioclarense



*[Handwritten signature]*

Gisele Fidelis

19/06/2020

E-mail de Google Apps Empresarial - RES: Cotação

SAC/Liberação.

Tel/Fax: (19) 3522-5804 - Ramal 5963.

E-mail/Hangouts: [gisele.fidelis@rioclarense.com.br](mailto:gisele.fidelis@rioclarense.com.br)

[www.rioclarense.com.br](http://www.rioclarense.com.br)

Confira as novidades da Rioclarense: [facebook.com/rioclarense](https://facebook.com/rioclarense)

**NOVIDADE** - VIDEO INSTITUCIONAL, QUER CONHECER A RIOCLARENSE.... CONFIRA: <http://www.youtube.com/watch?v=5RNPx5OJ2Ws>



## PROCURAÇÃO



**OUTORGANTE:** **COMERCIAL CIRÚRGICA RIOCLARENSE LTDA**, com matriz sediada à Avenida 62-A, nº 419 – Jardim América, na cidade de Rio Claro – SP, inscrita no CNPJ sob o nº 67.729.178/0001-49, com Inscrição Estadual nº 587.101.582.112; e filiais: a) inscrita no CNPJ sob o nº 67.729.178/0002-20, com Inscrição Estadual nº 062.996.580, estabelecida à Rua Paulo Costa, nº 140, Distrito Industrial – Jd. Piemont Sul, na cidade de Betim – MG; e b) inscrita no CNPJ nº 67.729.178/0004-91, com Inscrição Estadual nº 395.060.142.110, estabelecida na Praça Emílio Marconato, nº 1.000 – Galpão G22 e G27 – Jaguariúna Park Industrial, na cidade e comarca de Jaguariúna – SP, neste ato representada por seu sócio proprietário Sr. **WALTER PROCHNOW JÚNIOR**, brasileiro, empresário, casado, portador do RG nº 22.636.117-2 SSP/SP e do CPF 139.498.468-59, residente e domiciliado à Rua 09, nº 1.101, Casa 18, Condomínio Villagio Urca – Cidade Jardim, nesta cidade e comarca de Rio Claro – SP.\*

**OUTORGADO:** **FRANCELI BORBOLAN RODRIGUES RAMASSOTTI**, brasileira, casada, auxiliar administrativo, portadora da cédula de identidade RG n.º 23.016.082-7 SSP/SP, e inscrita no CPF/ME sob o n.º 139.445.498-80; **CAIO MOITA ROATT**, brasileiro, solteiro, Auxiliar Administrativo, portador da cédula de identidade RG n.º 42.134.957-8 SSP/SP, e inscrito no CPF/ME sob o n.º 410.637.788-83; **GABRIEL DORRICO**, brasileiro, solteiro, Auxiliar Administrativo, portador da cédula de identidade RG n.º 50.038.548-8, e inscrito no CPF/ME sob o n.º 462.796.378-59; e **JUCILENE LOPES CAMARGO**, brasileira, casada, auxiliar de licitação, portadora do RG n.º 43.825.050-3, e inscrita no CPF/ME sob o n.º 304.231.428-60, todos com endereço comercial na cidade de Rio Claro/SP, à Avenida 62-A, n.º 419, Jd. América, CEP 13.506-056, e endereço eletrônico [juridico@rioclarense.com.br](mailto:juridico@rioclarense.com.br).\*

**PODERES:** Para em foro geral, confere amplos e gerais poderes, com a cláusula “et extra” em qualquer esfera administrativa, podendo propor pedido de cancelamento, pedido de realinhamento de preços, pedido de troca de marca, pedido de prorrogação de prazo de entrega, elaboração de defesa administrativa, firmar compromissos extrajudiciais, elaborar e/ou aceitar proposta de acordo, agindo em conjunto ou separadamente, dando tudo por bom, firme e valioso.\*

Rio Claro/SP, 18 de dezembro de 2019.

**FIRMA**

**COMERCIAL CIRÚRGICA RIOCLARENSE LTDA**  
Walter Prochnow Júnior  
Sócio-Proprietário

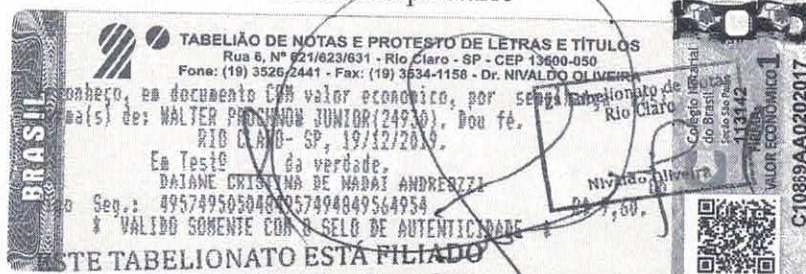

Daiane Cristina de Netai Andreozzi  
Escrivente Autorizada  
RG: 29.395.808-7  
CPF: 285.222.948-29

COMERCIAL CIRÚRGICA RIOCLARENSE LTDA.  
Avenida 62-A, 419 – Jardim América – Fone (19) 3522-5800 – [vendas@rioclarense.com.br](mailto:vendas@rioclarense.com.br)  
CEP: 13506-056 – Rio Claro – SP – CNPJ: 67.729.178/0001-49 – INSCR. EST. Nº 587.101.582.112 E INSCR. MUNICIPAL: 019117

Praça Emílio Marconato, 1000 – Galpão 22 – Núcleo Residencial Doutor João Aldo Nassif – [vendas@rioclarense.com.br](mailto:vendas@rioclarense.com.br)  
CEP: 13.916-074 – Jaguariúna – SP – Fone (19) 3522-5800 – CNPJ: 67.729.178/0004-91 E INSCR. EST Nº 395.060.142.110 E INSCR. MUNICIPAL: 550516029

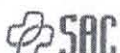
 SAC (19) 3522-5804

Rua Paulo Costa, 140 – Distrito Industrial – Jd. Piemont Sul – FONE (19) 3522-5800 – [vendas@rioclarense.com.br](mailto:vendas@rioclarense.com.br)  
CEP: 32.669.712 – Betim – MG – CNPJ: 67.729.178-0002-20 – INSCR. EST N 062.996.580.0021 E INSCR. MUNICIPAL: 1282010014

Avenida Joanna Rodrigues Jondral, 250 – Bloco 01 – Galpão 04 – Bairro Cilo 2 – Fone (19) 3522-5800 – [vendas@rioclarense.com.br](mailto:vendas@rioclarense.com.br)  
CEP: 86.067-050 – Londrina – PR – CNPJ: 67.729.178/0005-72 E INSCR. EST Nº 90770533-17 E INSCR. MUNICIPAL: 2396335